

PRŮZKUM KOROZNÍHO OSLABENÍ - PŘEHLEDNÝ VÝKRES NK

HLAVNÍ NOSNÍK

1:100

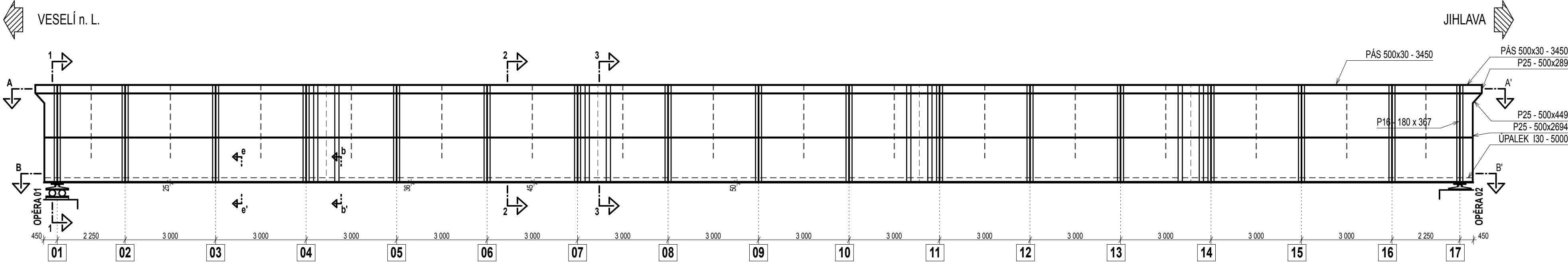

ŘEZ A-A' - HORNÍ HORIZONTÁLNÍ ZTUŽENÍ

1:100

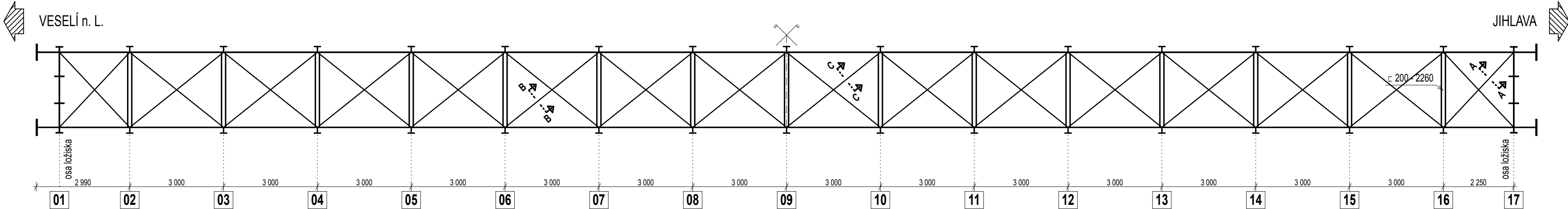

ŘEZ B-B' - DOLNÍ PÁSNIČE

1:100

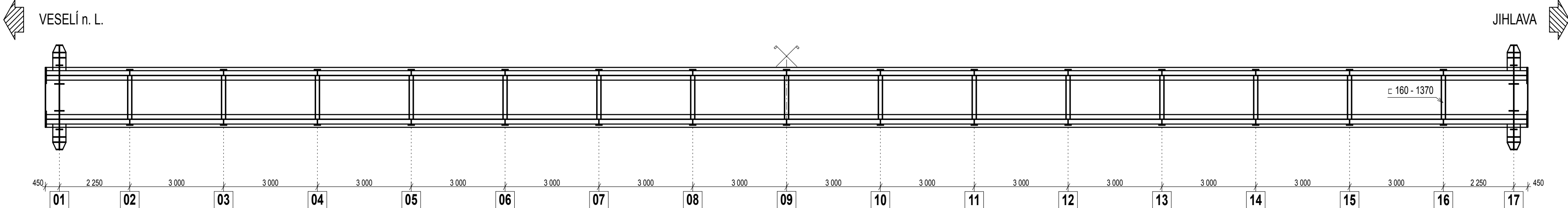

ŘEZ 1-1

1:25

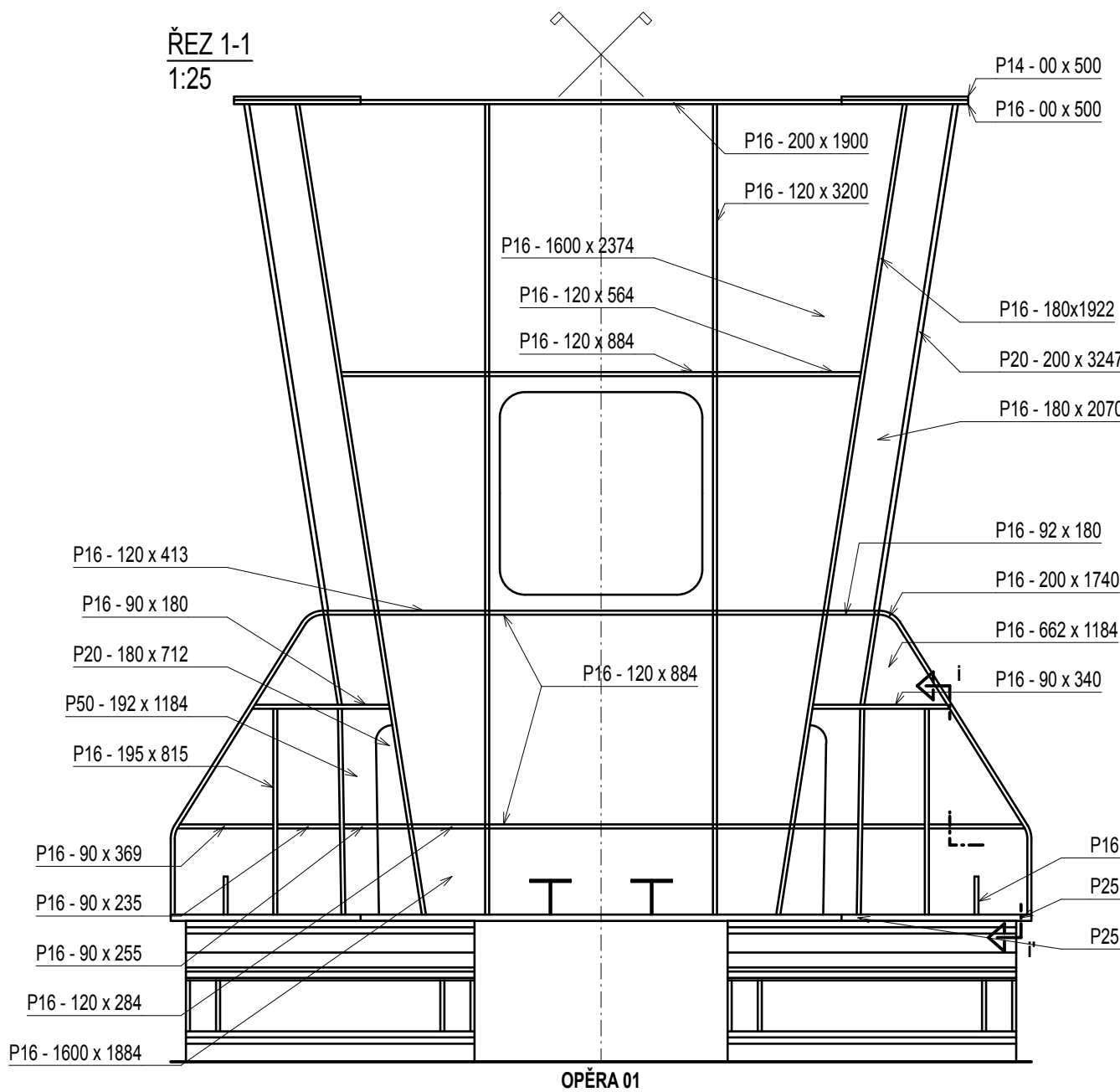

ŘEZ 2-2

1:25

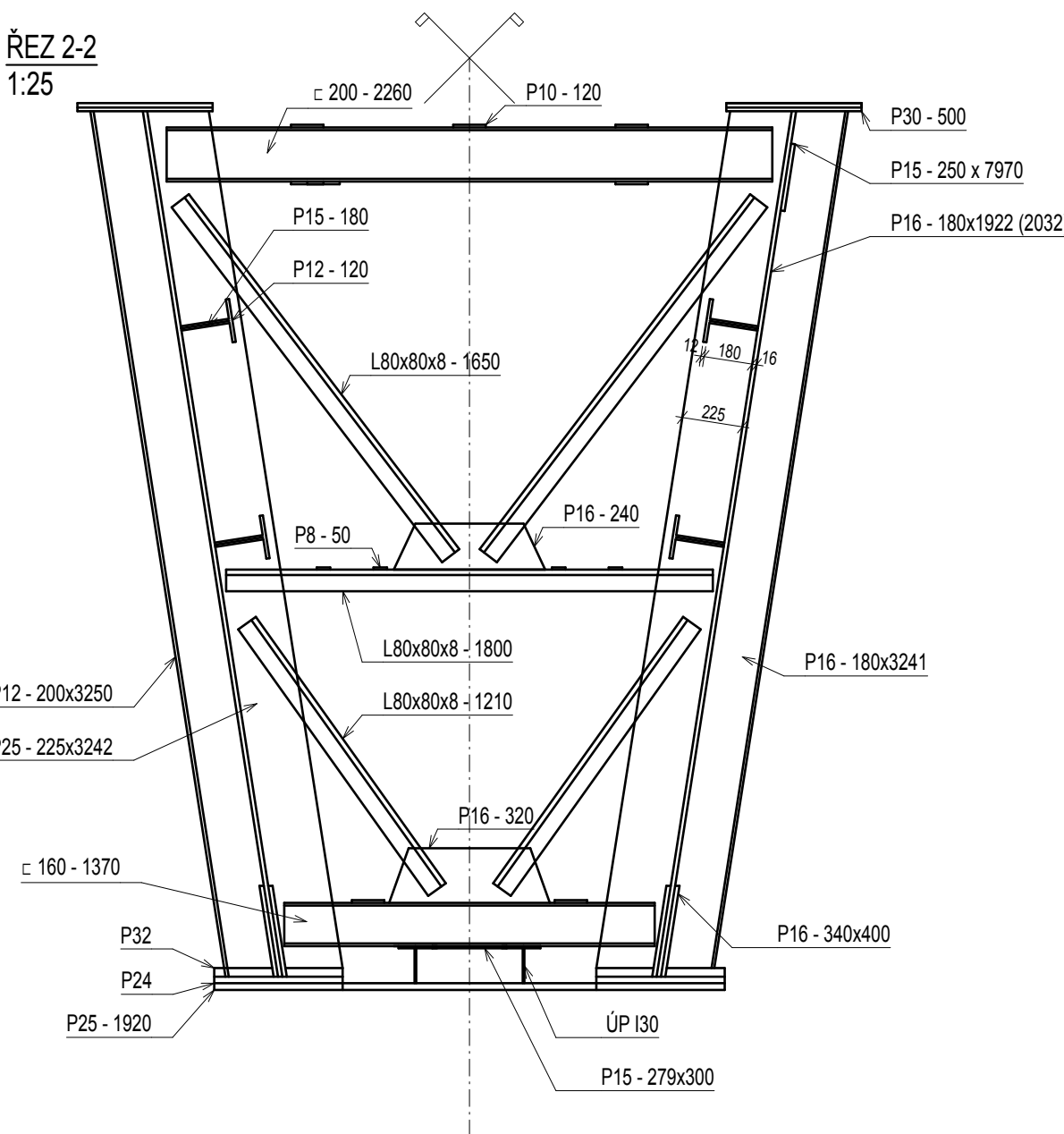

ŘEZ 3-3

1:25

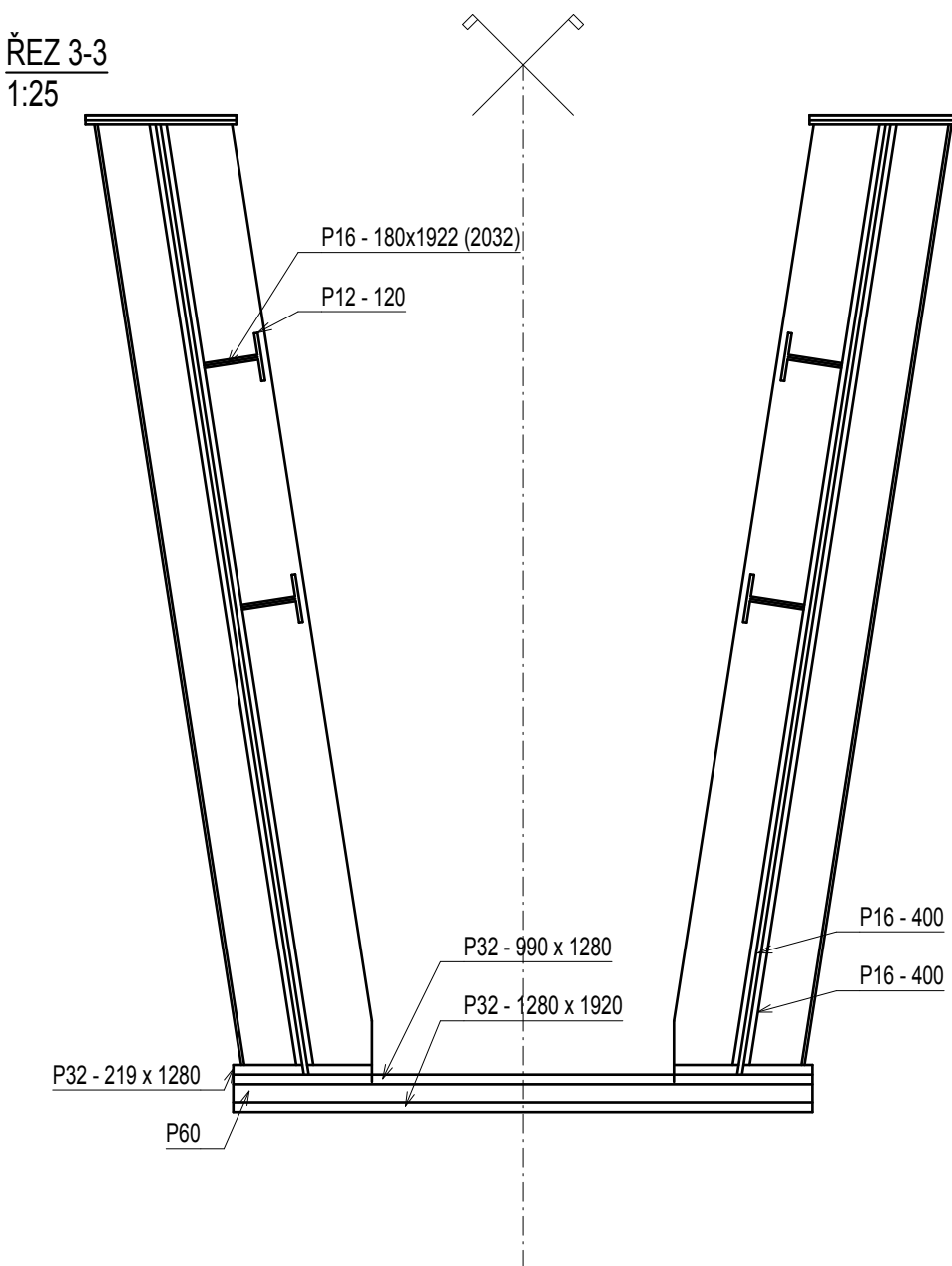

ŘEZ e-e'

1:25

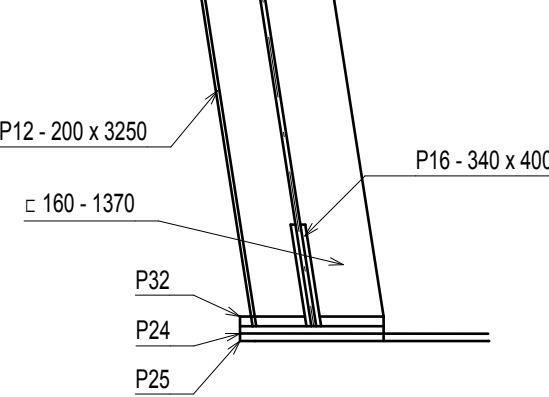

ŘEZ b-b'

1:25

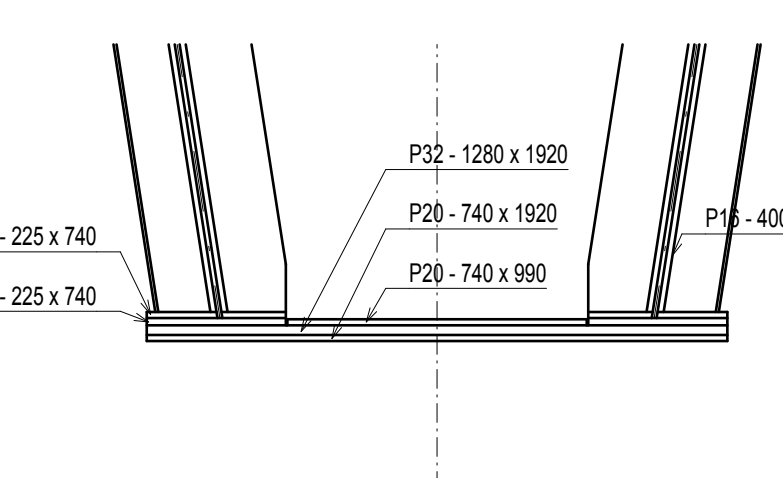

ŘEZ I-I'

1:25

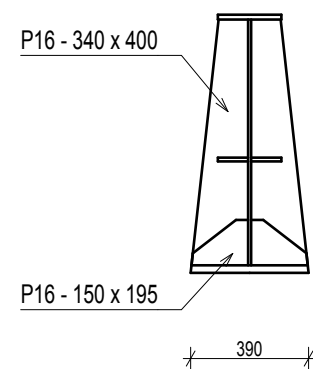

ZTUŽENÍ ŘEZ A-A' (B-B') (C-C')

1:25

1 f 100x63x8  
(1 f 90x56x6)  
(1 f 90x56x6)



VÝŠKOVÝ SYSTÉM BpV

SOUŘADNICOVÝ SYSTÉM S-JTSK

Číslo změny:	Obsah změny:	Datum změny:
01	-	-
02	-	-
03	-	-

Objednatel:	Správa železnic, s.o. Dlažďená 1003/7, 110 00 Praha 1 IČO 70994234, DIČ CZ70994234 organizační jednotka Oblastní ředitelství Ústí nad Labem, Železničářská 1386/31, 400 03 Ústí nad Labem
-------------	---

Zhotovitel:	ČESKÉ VYSOKÉ UČENÍ TECHNICKÉ V PRAZE, FAKULTA STAVEBNÍ THÁKUROVA 7 166 29 PRAHA 6
-------------	--

Odpovědný projektant:	Vypracoval:	HIP:
doc. Ing. Pavel Ryjáček, Ph.D.	Bc. Adam Pejchal	doc. Ing. Pavel Ryjáček, Ph.D.

Název akce:	Číslo akce ČVUT:
Provedení diagnostického průzkumu, přepočtu zatížitelnosti a studie proveditelnosti – Most v Jindřichově Hradci v km 26,463 TÚ 1801	8301904A106

Stupeň dokumentace:	TP
---------------------	----

Měřítko:	-
----------	---

Datum:	11/2020
--------	---------

Název přílohy:	Číslo přílohy:
Přehledný výkres NK	02.4

LEVÝ HLAVNÍ NOSNÍK  
1:100

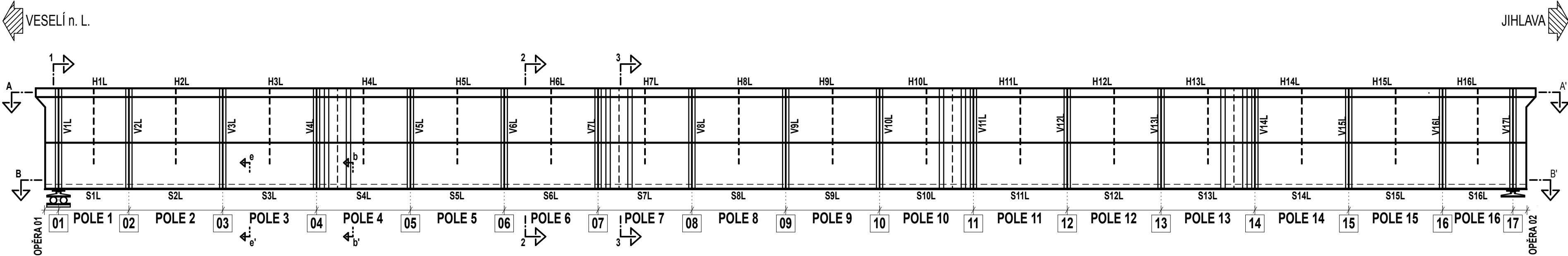

PRAVÝ HLAVNÍ NOSNÍK  
1:100

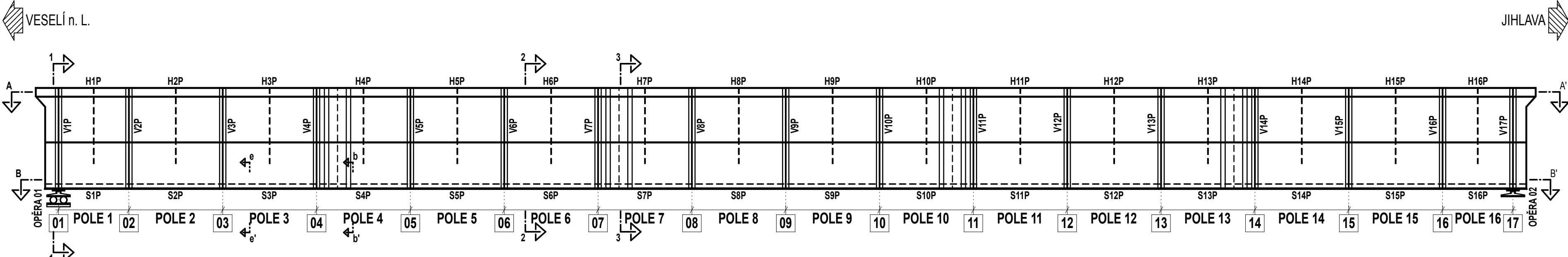

ŘEZ A-A' - HORNÍ HORIZONTÁLNÍ ZTUŽENÍ  
1:100

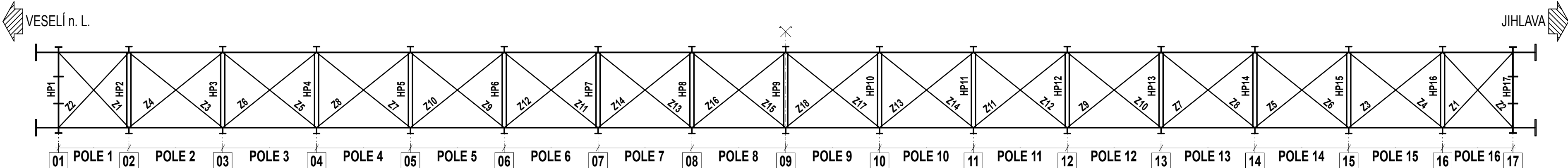

ŘEZ B-B' - DOLNÍ PÁSNIČE  
1:100

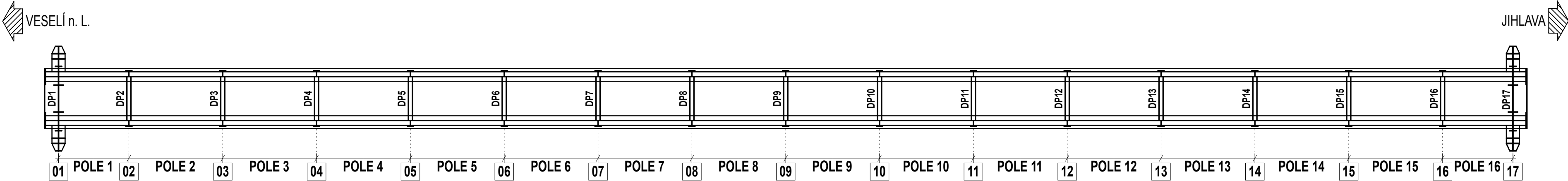

ŘEZ 1-1  
1:25

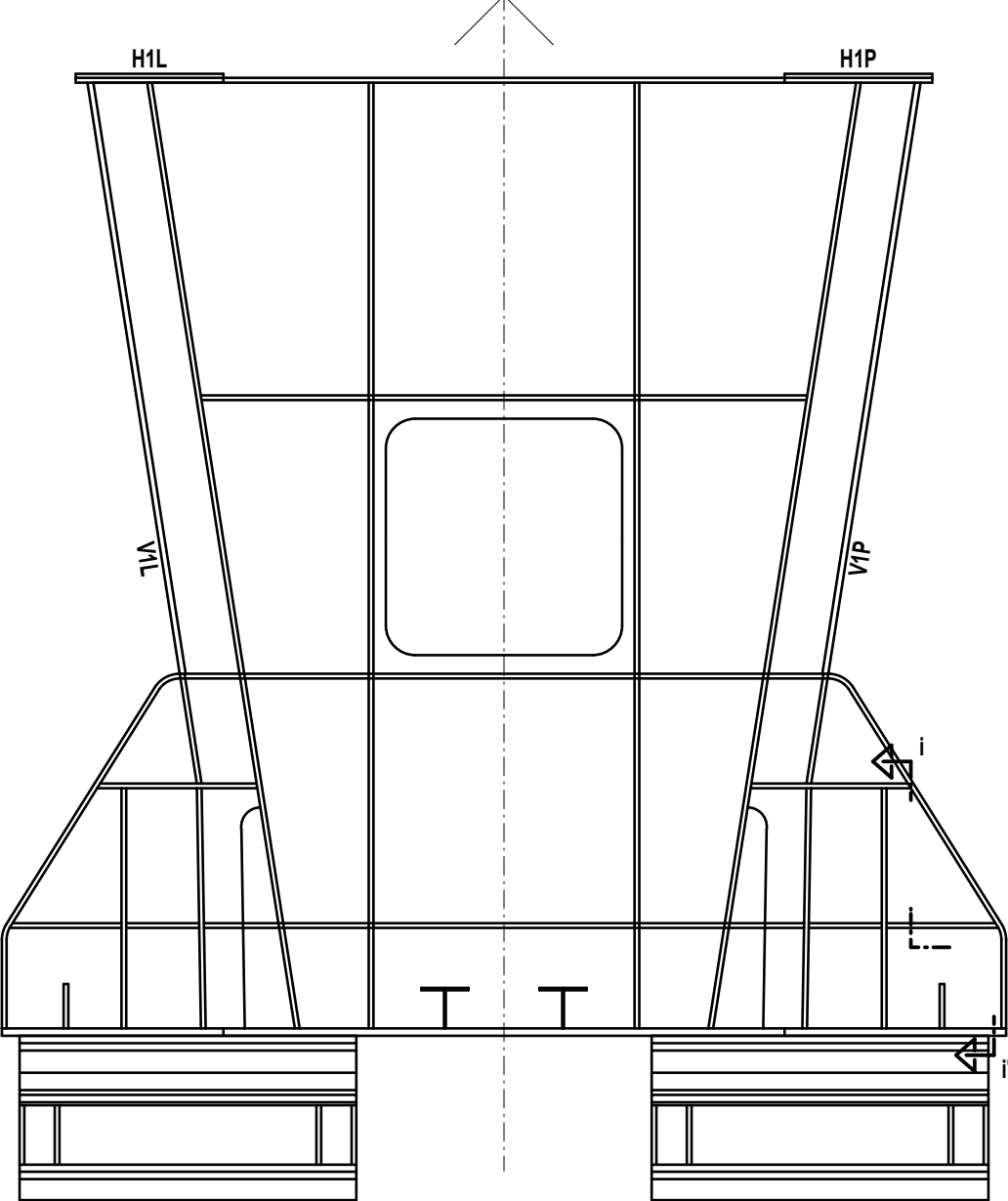

ŘEZ 2-2  
1:25

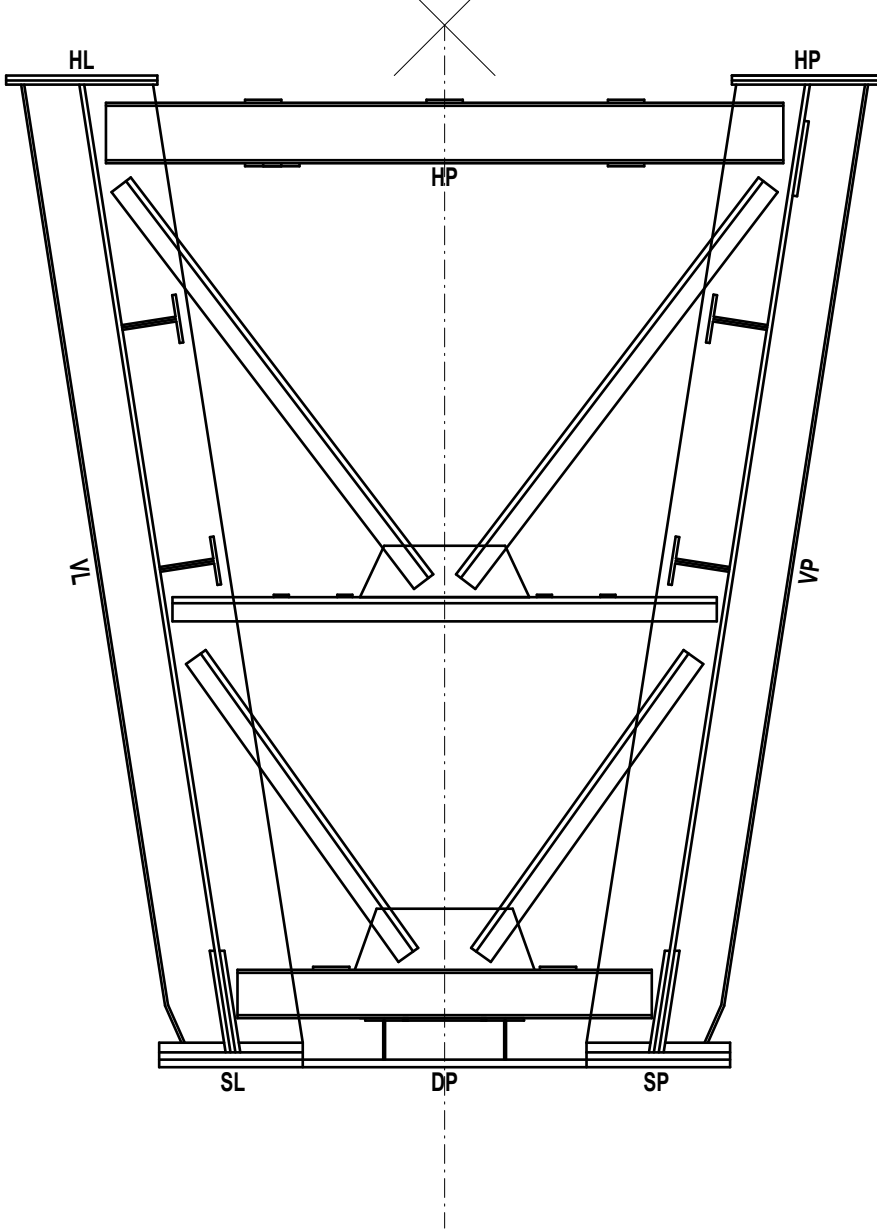

ŘEZ 3-3  
1:25

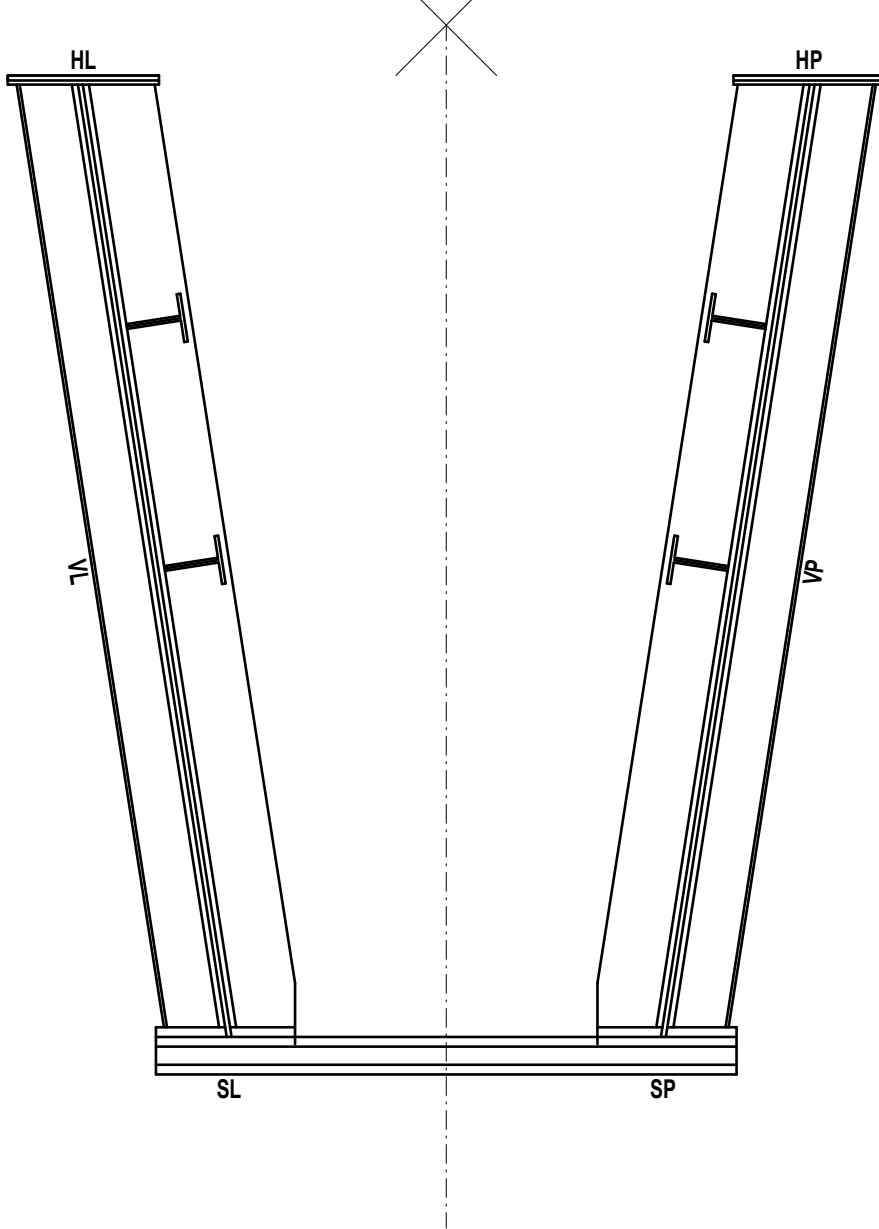

VÝŠKOVÝ SYSTÉM Bpv SOUŘADNICOVÝ SYSTÉM S-JTSK

Číslo změny:	Obsah změny:	Datum změny:
01	-	-
02	-	-
03	-	-

Objednatel:	Správa Železnic, s.o. Dlažďená 1003/7, 110 00 Praha 1 IČO 70994234, DIČ CZ70994234 organizační jednotka Oblastní ředitelství Ústí nad Labem, Železničářská 1386/31, 400 03 Ústí nad Labem	
Zhotovitel:	ČESKÉ VYSOKÉ UČENÍ TECHNICKÉ V PRAZE, FAKULTA STAVEBNÍ THÁKUROVA 7 166 29 PRAHA 6	
Odporovný projektant:	Vypracoval:	HIP:
doc. Ing. Pavel Ryjáček, Ph.D.	Bc. Adam Pejchal	doc. Ing. Pavel Ryjáček, Ph.D.

Název akce:	Číslo akce ČVUT:
Provedení diagnostického průzkumu, přepočtu zatížitelnosti a studie proveditelnosti – Most v Jindřichově Hradci v km 26,463 TÚ 1801	8301904A106
	Stupeň dokumentace:
	TP
	Měřítko:
	-
	Datum:
	11/2020
Název přílohy:	Číslo přílohy:
Schéma umístění prvků	02.5